ÚZEMNÍ PLÁN ODRAVA

úplné znění po změně č. 3

Legenda

- Řešené území
- VPO — VPS / VPO technické infrastruktury vyjádřené liniově
- VD — VPS dopravní infrastruktury s možností vyvlastnění
- VPD — VPS dopravní infrastruktury s možností vyvlastnění i uplatnění předkupního práva
- VT — VPS technické infrastruktury s možností vyvlastnění
- VPT — VPS technické infrastruktury s možností vyvlastnění i uplatnění předkupního práva
- VK — VPS / VPO pro snižování ohrožení v území povodněmi a jinými přírodními katastrofami s možností vyvlastnění
- VU — VPO pro založení prvků územního systému ekologické stability s možností vyvlastnění
- VA — VPS/VPO pro asanaci (ozdravění) území s možností vyvlastnění
- PP — veřejné prostranství s možností uplatnění předkupního práva

Mapový podklad

- Hranice katastrálních území
- Hranice parcel a stavebních objektů

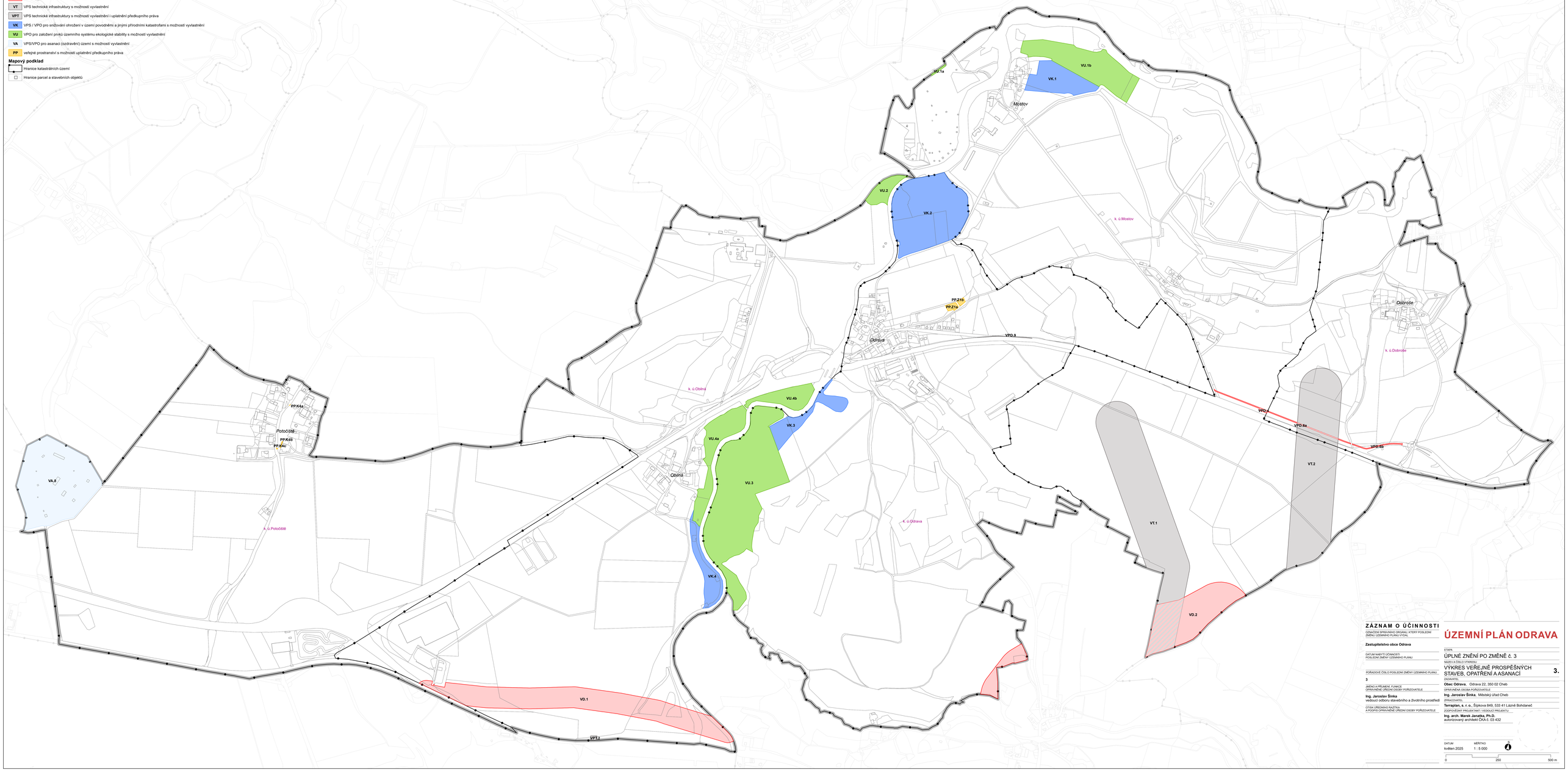

ZÁZNAM O ÚČINNOSTI

OZNAČENÍ SPRÁVNÍHO ORGÁNU, KTERÝ POSLEDNÍ ZMĚNU ÚZEMNÍHO PLÁNU VYDAL

Zastupitelstvo obce Odrava

DATUM NABYTÍ ÚČINNOSTI POSLEDNÍ ZMĚNY ÚZEMNÍHO PLÁNU

POŘADOVÉ ČÍSLO POSLEDNÍ ZMĚNY ÚZEMNÍHO PLÁNU

3

JMÉNO A PŘÍJMENÍ, FUNKCE OPRÁVNĚNÉ ÚŘEDNÍ OSOBY POŘIZOVATELE

Ing. Jaroslav Šinka
vedoucí odboru stavebního a životního prostředí

OTISK ÚŘEDNÍHO RAZÍTKA A PODPIS OPRÁVNĚNÉ ÚŘEDNÍ OSOBY POŘIZOVATELE

ÚZEMNÍ PLÁN ODRAVA

ETAPA

ÚPLNÉ ZNĚNÍ PO ZMĚNĚ č. 3

NÁZEV A ČÍSLO VÝKRESU

VÝKRES VEŘEJNĚ PROSPĚŠNÝCH STAVEB, OPATŘENÍ A ASANACÍ **3.**

ZÁZNAMTEL

Obec Odrava, Odrava 22, 350 02 Cheb

OPRÁVNĚNÁ OSOBA POŘIZOVATELE

Ing. Jaroslav Šinka, Městský úřad Cheb

ZPRACOVATEL

Terraplan, s. r. o., Šípkova 849, 533 41 Lázně Bohdaneč

ZODPOVĚDNÝ PROJEKTANT / VEDOUCÍ PROJEKTU

Ing. arch. Marek Janatka, Ph.D.
autorizovaný architekt ČKA č. 03 432

DATUM	MĚŘÍTKO
květen 2025	1 : 5 000

0 250 500 m